

# Curso Virtual Asincrónico e Intensivo (2 meses) ADINA ROSARIO



Los juegos de mesa como recurso terapéutico de  
las patologías gnósicas, práxicas y del  
pensamiento en la clínica neuropsicológica

Info: [adinarosario.com@gmail.com](mailto:adinarosario.com@gmail.com)



# OBJETIVOS



Que quien lo curse pueda:

- Reconocer los objetivos terapéuticos que brinda la aplicación de algunos juegos de mesa, de ingenio e informáticos en la clínica neuropsicológica de las patologías gnósicas, práxicas y de pensamiento.
- Clasificar los juegos según la información sensorceptiva (gnosias) que involucren en su diseño y aplicación, y el requerimiento de las praxias para llevarlos a cabo.

# SÍNTESIS DE LOS CONTENIDOS

- Marco teórico:

Los juegos reglados

Los dispositivos básicos para el aprendizaje

Las Gnosias y las Praxias

El Pensamiento

- Análisis de los objetivos terapéuticos que pueden plantearse en la clínica neuropsicológica a partir de la aplicación de cada juego.
- Clasificación de los juegos según la gnosia y/o praxia involucrada:
  - Gnosias auditivas y visuales simples.
  - Gnosias visuoespaciales complejas, deducción lógica y capacidad anticipatoria.
  - Praxias complejas (constructivas, digitales, manuales e instrumentales), deducción lógica y capacidad anticipatoria.
- Relación de las gnosias y las praxias con el pensamiento.

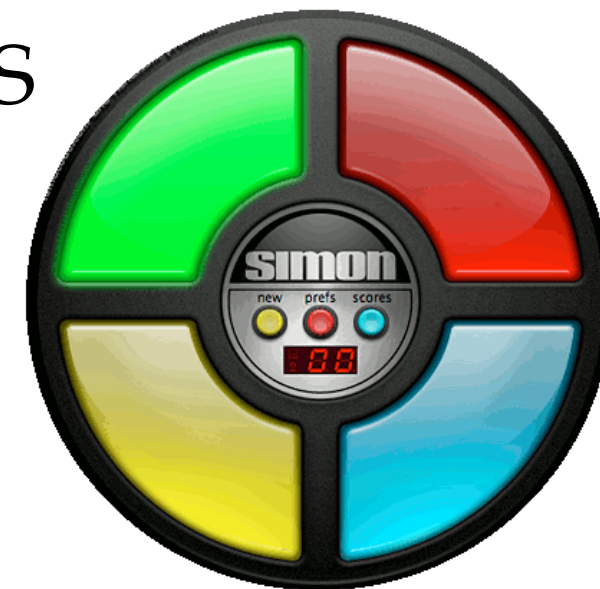

# METODOLOGÍA

En la 1º y 3º semana del mes se envían las clases teóricas y las de aplicación práctica de los contenidos correspondientes a cada tema, cuya resolución le cursante debe enviar, junto a sus dudas y/o preguntas, durante la 2º y 4º semana para que le sea devuelto por le docente con las ampliaciones y correcciones que considere pertinentes.

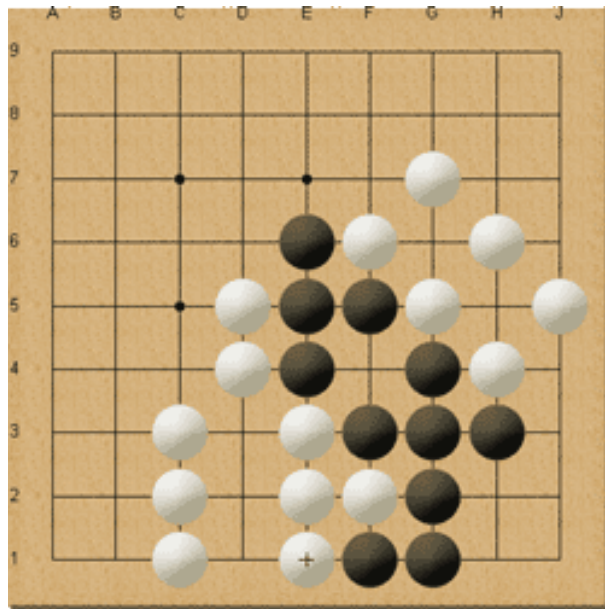

## DESTINATARIOS

Estudiantes avanzad@s y profesionales del área de neuropsicología



## ACREDITACIÓN

48 hs cátedra

## DURACIÓN

2 meses (8 clases teóricas y prácticas)



## APROBACIÓN

Entrega de todos los TP y aprobación del 75%



## INICIO

Todos los meses

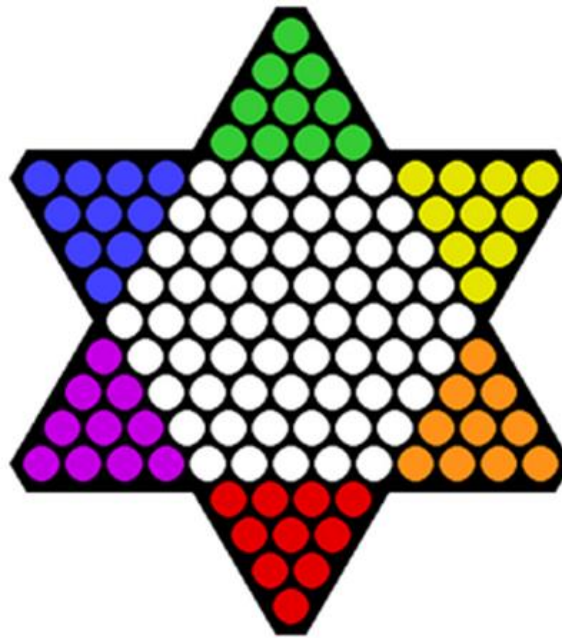

## FORMA DE PAGO:

Transferencia o depósito bancario al iniciar el curso o la 1º semana de cada mes -  
Residentes en el exterior: Western Union.

Le cursante debe notificar la operación enviando la constancia escaneada o los datos que en ella constan a la dirección de correo electrónico de ADINA ROSARIO (adinarosario.com@gmail.com). Este envío es indispensable para recibir las clases del mes correspondiente.

ARANCELES: 4000 \$ mensuales

MATRÍCULA: no posee

INSCRIPCIÓN e INFORMES:  
adinarosario.com@gmail.com

5	3			7					
6			1	9	5				
	9	8						6	
8				6					3
4			8		3				1
7				2					6
	6					2	8		
			4	1	9				5
				8			7	9	



	1	2	3	4	5	6	7	8	9	10
A										
B		.								
C										
D										
E			.		.		.			
F			.							
G			.		.					
H			.		.					
I			.		.					
J			.		.					